

# Schriesheimer Hüttenlied

Else Hitzfeld

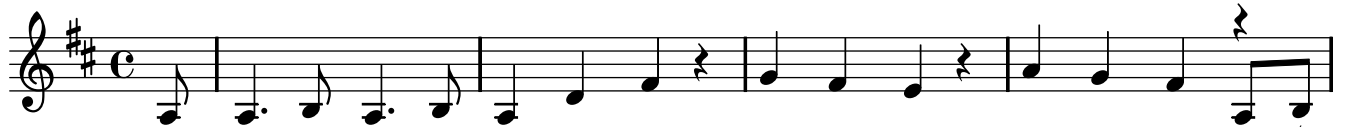

Ob nah, ob fern, wo ich auch bin, ich auch bin, ich auch bin,  
Gehst du das Wei-te Tal hin-aus, Tal hin-aus, Tal hin-aus, auf der  
Hier wird ge-sun-gen und ge-lacht, und ge-lacht, und ge-lacht. Und



Schriesheim liegt mir stets im Sinn, liegt mir stets im Sinn. Du Städtchen fein, gut  
Manns-wies' fin-dest du ein Haus, fin-dest du ein Haus. Hier lass' dich nie-der,  
wird es da - bei dunk-le Nacht, wird es dunk-le Nacht: Kannst ru - hen un - ter



ist dein Wein. Ein je - der kehrt hier ger - ne ein. An der Berg-straß' liegst du  
trink ein Glas. Hast Hun-ger, so ver-zehr et-was. Er - hol - sam ist der  
De - cken, bis dich die Vög - lein we - cken. Und musst du wei - ter



schö-ner Ort, nie möcht' ich von dir fort. La - la-la-lala-la-la - la - la,  
Auf-ent - halt im Na - tur-freunde-haus im Wald.  
in der Früh, Schries-heim vergisst du nie.



la-la-la, la-la-lalala-la-la - la-la - la-la-la-la, nie möcht' ich von dir fort.  
im Na tur-freunde-haus im Wald.  
Schriesheim vergisst du nie.